



Registracija programa je nužna, jer se putem registracije Vašem preduzeću dodjeljuju jedinstveni rasponi brojeva, koji će se koristiti za obeležavanje Vaših pošiljaka/paketa. Nakon instalacije aplikacije kreiraće se ikona na desktopu pod nazivom CITY-SHIP. Pokretanjem aplikacije otvara se prozor koji treba popuniti podacima o preduzeću.

!!!

Korisnik mora imati prava pisanja i čitanja (read/write) za direktorijum u kojem je aplikacija instalirana

Klikom na aktiviraj otvara se prozor koji traži potvrdu za slanje e-mail-a za registraciju programa. Pošaljite zahtev za registraciju e-mailom. Odeljenje Prodaje i Marketinga City Express-a će u najkraćem roku odgovoriti sa potvrdom registracije, pa ćete putem e-maila dobiti fajl koji je potrebno iskopirati u direktorijum gde ste instalirali CS (City Ship) aplikaciju (najčešće C:\Program Files\Ship) i pokrenuti ga. Ista je procedura kada Vaš raspon brojeva bude pri kraju, program će sam tražiti da pošaljete registraciju. Postupak jednostavno ponovite.

Pri svakom pokretanju, neophodno je proveriti da li je izašla nova verzija. Nakon što se konektujete na internet

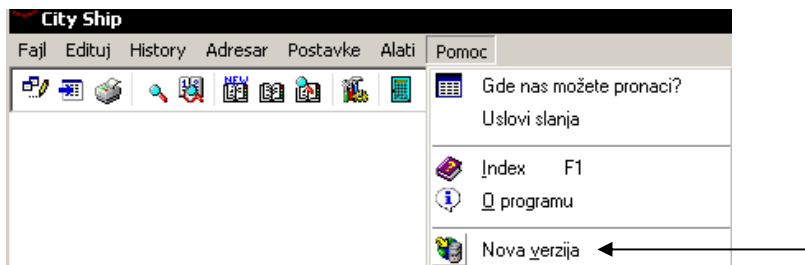

i program će skinuti neophodne podatke ukoliko ih ima.

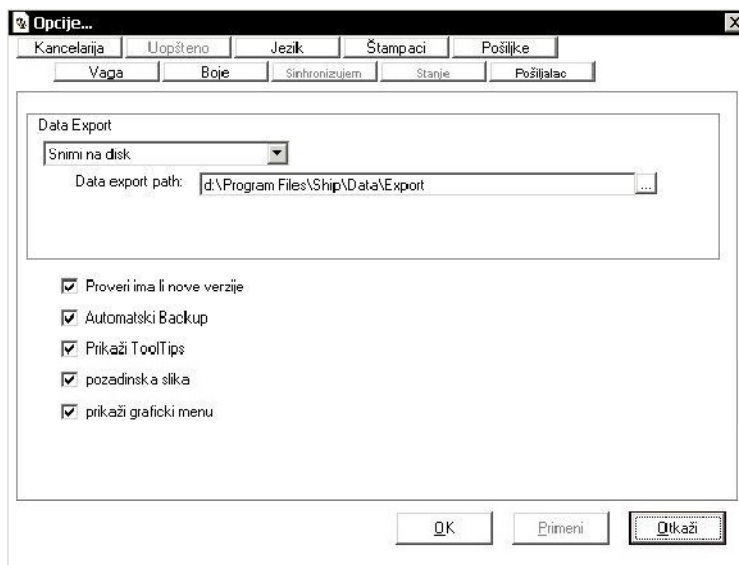

U meniju Opcije, izaberite uopšteno i pod Data export izaberite „Snimi na disk“ a ispod putanju do direktorijuma C:\Program Files\Ship\DataEport.

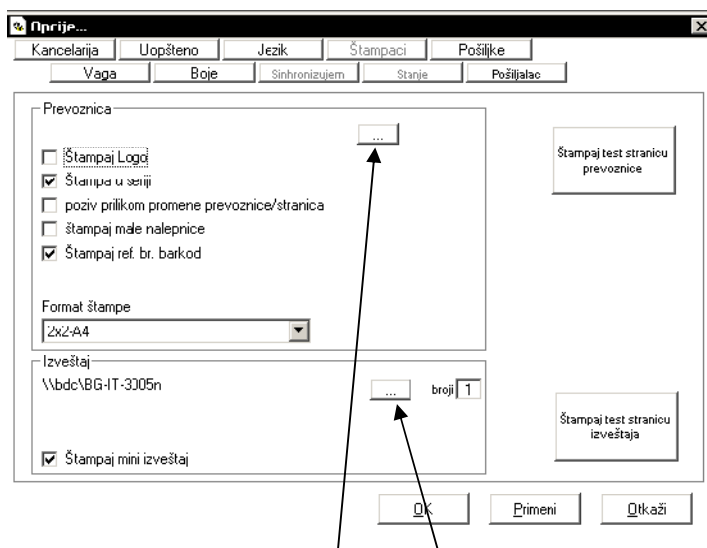

U delu štampači podesite štampač za nalepnice i izveštaje (jedan dajete kuriru, ukoliko je potreban i vama namestite dve kopije (opcija odmah desno).



Primalac

Naziv Firme
Markos

Osoba za kontakt
Marko Marković

Adresa
Markova 15

Poštanski broj Grad
RS 11000 BEOGRAD-SAVSKI VENAC
BEOGRAD-SAVSKI VENAC
BEOGRAD-STARI GRAD
BEOGRAD-VRAEAR

Telefon 1

E-mail adresa 1

OK Otkazi

Kada sa glavnog ekrana izaberete „Nova pošiljka“ CS Vas pita za prvog primaoca. Popunite sve podatke (naročito je važno što preciznije napisati poštanski broj, ili upišite tačan naziv mesta pa će CS sam izabrati moguće poštanske brojeve, Vi izaberite pravi).

Nova pošiljka

Posiljalac
Naziv Pošiljaoca
TestPerson

Primalac:
Naziv Firme MGE - sfsdf Adresar
Osoba za kontakt sfsdf Itraži...
Novi Primalac
Adresa Kumodraška 240
Poštanski broj Grad
RS 11000 BEOGRAD
E-mail adresa 1
E-mail adresa 2
Telefon 1 12323124 Racun Br.
Telefon 2 Cargo ID

Posiljka sledeci TRK
688 001 81000000 1 1 Slobodne nalepnice 500

Opis robe
razna roba
Dr. paketa 1
Obracun usluge u kg
0
Iskazani iznos za osiguranje u Din
0

Placa pošiljalac
Placa primalac
Cargo
1. - Express
2. - 11
3. - 9
Dostava Subotom
Otkupnina

Ref. Br.

OK Otkazi

Popunite podatke o pošiljci (iz padajućih menija možete izabrati sve primaocce koje ste ikada uneli i promeniti podatke o primaocima). Svoje pakete na našem sajtu pratite po broju. U ovom slučaju to je broj 688 001 81000000. Ukoliko šaljete više pošiljaka i pratite ih po svojim brojevima, popunite polje Ref. Br. Inače polje je neobavezno.



City Ship

Fajl Edituj History Adresar Postavke Alati Pomoc

ID Paketa	Naziv Firme	Osoba za kont	Adresa	Grad	Poštans	Opis robe	pak.	Br. p:	OTK u Din	Ref. Br.
688001810000011	MGE	Tihomir	Kumodraška	BEOGRAD	00000	dthdfhdfj	1	1	0	75867gjh
6880018100000110	MGE	sfsdf	Kumodraška	BEOGRAD	11000	dthdfhdfj	1	1	0	
880018100000219	MGE	sfsdf	Kumodraška	BEOGRAD	11000	dthdfhdfj	1	1	0	
+ 880018100000318	MGE	sfsdf	Kumodraška	BEOGRAD	11000	dthdfhdfj	1	5	0	

4/8-6

Seriya prevoznica Nova pošiljka...

Na ovom ekranu vidite sve svoje pošiljke. Za tamnije još nisu odštampane nalepnice. Plus označava da se pošiljka sastoji od više paketa. Kada završite sa unosom svih pošiljki, klikom na Seriya prevoznica odštampaće se sve nalepnice za pakete.

Kada završite sa štampanjem za taj dan, kliknite na kraj dana u meniju Fajl. U folderu Export kreira se fajl .cif u čijem nazivu takođe vidite redom: dan, mesec, doginu (050506 – 5.5.2006., sat minut i sekundu kreiranja fajla (10:25:46) i broj Vašeg ugovora sa City Expressom. Fajl nam pošaljete mejlom.

EXPORT

File Edit View Favorites Tools Help

Back Search Folders

Address C:\Documents and Settings\User\My Documents\EXPORT

Name	Size	Type	Date Modified
cif-050506-092502-001234.csv	1 KB	Microsoft Office Exc...	6.5.2005 9:25
cif-050506-092850-001234.csv	1 KB	Microsoft Office Exc...	6.5.2005 9:28
cif-050506-102546-001235.csv	2 KB	Microsoft Office Exc...	6.5.2005 10:25

Ukoliko posle slanja fajla ponovo kreirate pošilje istog dana, potrbno je ponovo uraditi Kraj Dana i poslati novi fajl koji će biti kreiran. I to je sve.

(za naprednije opcije, npr. kako da odjednom uvezete sve svoje primaoce ili odštampate sve svoje pošiljke, pročitajte kompletno uputstvo)